



Corso di Aggiornamento ECM

SIOMMMS LAZIO

SIOMMMS

Società Italiana dell'Osteoporosi
del Metabolismo Minerale
e delle Malattie dello Scheletro

**2° Congresso Regionale
SIOMMMS**

**16 febbraio
2024**

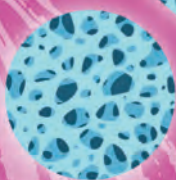
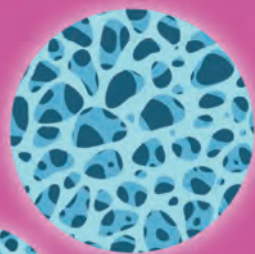

Responsabili Scientifici:
Laura Tafaro
Renato Pastore

**L'Osteoporosi
una sola patologia
da molti punti
di vista**

ACCEDI
ALLA APP
DELL'EVENTO



<https://siommmsslazio.creapp.eu>



Consiglio Regionale
delle Ricerche. Roma

2° Congresso Regionale SIOMMS_LAZIO



Responsabili Scientifici

Laura Tafaro *Coordinatrice*
Dipartimento Medicina Clinica e Molecolare
Università Sapienza Roma



Renato Pastore *Vice-coordinatore*
Ospedale Isola Tiberina – Gemelli Isola UOS
Endocrinologia

Faculty

Bosco Daniela

Bove Francesco

Capobianco Giovanni

Catalano Antonino

Cerci Sabrina

Chiriatti Alberto

Cipriani Cristiana

Cipriani Elisa

Cirilli Giovanni

Colangelo Luciano

Colloca Giuseppe Ferdinando

De Stefanis Paolo

Del Fattore Andrea

Desideri Giovambattista

Devito Antonio

Diacinti Daniele

Ettore Evaristo

Falaschi Paolo

Falcone Stefania

Frediani Bruno

Foniciello Monica

Gatti Romeo

Laghi Andrea

Laudisio Alice

Lepidini Veronica

Longo Maurizio

Maffulli Nicola

Marini Marina

Marzetti Emanuele

Migliaccio Silvia

Minisola Giovanni

Minisola Salvatore

Motta Cecilia

Naciu Anda Mihaela

Nigro Antonio

Ortore Vincenzo

Palermo Andrea

Pastore Renato

Pepe Jessica

Perugia Dario

Piccirilli Eleonora

Piccirillo Gianfranco

Picconi Fabiana

Pisani Daniela

Romagnoli Elisabetta

Ronzoni Stefano

Santonati Assunta

Savo Alessia

Scolieri Palma

Sesti Giorgio

Tabacco Gaia

Tafaro Laura

Tucci Gabriele

Vetrano Mario

Tarantino Umberto

Zuppi Paolo

L'Osteoporosi una sola patologia da molti punti di vista

L'Osteoporosi è una malattia sistemica dell'apparato scheletrico, caratterizzata da una bassa densità minerale e dal deterioramento della micro-architettura del tessuto osseo, con conseguente fragilità ossea e quindi aumento del rischio di frattura (in particolare di vertebre, femore, polso, omero, caviglia) per traumi anche minimi.

Le fratture da fragilità compromettono la qualità della vita, per la disabilità motoria o per la insufficienza respiratoria o digestiva, aumentando la mortalità.

Le fratture da fragilità sono molto frequenti, essendo dovute sia all'osteoporosi primitiva (post-menopausale e senile) sia alle forme di osteoporosi secondaria (endocrinologica, reumatologica, oncologica) causando elevati costi sia sanitari che sociali, superiori a quelli degli eventi cardiovascolari maggiori.

È quindi importante saper individuare precocemente i soggetti affetti da tutte quelle condizioni che possono condurre alla fragilità scheletrica così da prevenire l'insorgenza delle fratture, sfruttando la migliorata tecnologia diagnostica che consente di valutare oltre la quantità (densità ossea) anche la qualità dell'osso, a livello della micro architettura trabecolare.

Il corretto inquadramento diagnostico del paziente è necessario per poter attuare una terapia correlata all'etiopatogenesi della fragilità scheletrica.

Per consentire al paziente di intraprendere questo corretto cammino diagnostico- terapeutico è fondamentale l'approccio multidisciplinare all'osteoporosi con la creazione di percorsi diagnostico-terapeutici interconnessi fra Ospedale e Territorio.

Questo Congresso è rivolto sia ai "bone specialist" di diversa origine specialistica, sia ai Medici di Medicina Generale affinché possano confrontarsi e formulare proposte sulle criticità riguardanti il paziente con fragilità scheletrica.

A questo scopo il Congresso prevede diverse sessioni sui vari aspetti, diagnostico, terapeutico e riabilitativo, dell'osteoporosi primitiva e delle forme secondarie di osteoporosi, e delle loro complicanze fratturative.

La trattazione degli argomenti sarà effettuata mediante letture di aggiornamento ma anche con simposi inter societari e la presentazione di casi clinici, tutti seguiti da discussione interattiva.

La SIOMMMS, sezione Lazio, al pari delle sezioni delle altre Regioni, intende proporsi come Società Scientifica di riferimento per realizzare una rete tra le strutture sanitarie della Regione, tale da poter consentire al paziente con fragilità scheletrica di ricevere il più precocemente possibile la corretta diagnosi e quindi l'appropriato trattamento.

08:30 Registrazione partecipanti

09:00 **Presentazione del convegno e Saluti delle Autorità**

Laura Tafaro, *Coordinatrice SIOMMMS Lazio*

Renato Pastore, *Vice-Coordinatore SIOMMMS Lazio*

Saluti: Bruno Frediani, Presidente Nazionale SIOMMMS

I SESSIONE: Simposio YES: Aggiornamento sulle recenti Linee Guida SIOMMMS

Moderatori: Andrea Palermo, Bruno Frediani

09:15 **La gestione terapeutica dell'Ipertiroidismo**

Primario nell'adulto

Relatore: Anda Mihaela Naci

09:30 **Le nuove linee guida della SIOMMMS sulla vitamina D e Nota 96**

Relatore: Luciano Colangelo

09:45 **La supplementazione di Calcio**

Relatore: Gaia Tabacco

II SESSIONE: La Diagnosi strumentale dell'osteoporosi e delle fratture

Moderatori: Andrea Laghi, Giovanni Minisola

10:00 **La difficile Valutazione della densità ossea (interattiva)**

Relatore: Vincenzo Ortore

10:15 **L'imaging radiologico delle fratture (interattiva)**

Relatore: Daniele Diacinti

10:30 **Discussione**

10:45 Coffee break

III SESSIONE:

La Diagnosi Differenziale della fragilità ossea

Moderatori: Cecilia Motta, Fabiana Picconi, Alessia Savo

11:00 **La diagnosi differenziale secondo le linee guida (interattiva)**

Relatore: Elisabetta Romagnoli

11:15 **Fragilità ossea da deprivazione ormonale**

Relatore: Daniela Bosco

11:30 **Fragilità ossea in gravidanza**

Relatore: Jessica Pepe

IV SESSIONE:

Influenza del metabolismo e della dieta sull'osso

Moderatori: Giorgio Sesti, Giovambattista Desideri

11:45 **Le diete osteopenizzanti**

Relatore: Silvia Migliaccio

12:00 **Microbiota e nutraceutici per la salute dell'osso**

Relatore: Stefania Falcone

12:15 **Discussione**

V SESSIONE:

La Gestione delle fratture da fragilità

Moderatori: Dario Perugia, Francesco Bove

12:30 **I pilastri nella Gestione delle fratture femorali**

Relatore: Gabriele Tucci

12:45 **Il ponte tra la frattura da fragilità ed il Bone Specialist: l'FLS**

Relatore: Eleonora Piccirilli, Umberto Tarantino

13:00 **Tavola Rotonda: Ortogeriatra ed FLS: esperienze a confronto**

Moderatori: Nicola Maffulli, Paolo Falaschi, Mario Vetranò

Relatori: Antonio Devito, Alice Laudisio, Emanuele Marzetti, Gianfranco Piccirillo, Giovanni Capobianco

13:30 Light Lunch

14:00 **Lettura: Le osteoporosi rare su base genetica**

Moderatore: Palma Scolieri, Elisabetta Romagnoli

Relatore: Andrea Del Fattore

VI SESSIONE:

La terapia antiosteoporotica nell'anziano

Moderatori: Evaristo Ettore, Zuppi Paolo

14:30 **Bisfosfonati oggi: novità e conferme**

Relatore: Stefano Ronzoni

14:45 **Gli anticorpi monoclonali: Denosumab e Romosozumab**

Relatore: Cristiana Cipriani

15:00 **Teriparatide e Abaloparatide**

Relatore: Salvatore Minisola

15:15 **La terapia sequenziale: interattiva**

Relatore: Renato Pastore

15:45 **Discussione**

16:00 **Lettura: Sarcopenia: si può tornare indietro?**

Moderatori: Elisa Cipriani, Paolo De Stefanis

Relatore: Giuseppe Ferdinando Colloca

16:20 Coffee break

VII SESSIONE:

Tavola Rotonda: La rete territoriale per l'osteoporosi

16:45 La gestione dell'Osteoporosi nel Lazio

Moderatori: Laura Tafaro, Giovanni Cirilli, Sabrina Cerci

Relatori: Daniela Pisani, Monica Foniciello

Relatori: Alberto Chiriatti, Assunta Santonati

17:15 Gestione integrata tra MMG e Bone Specialist: modelli praticabili

Moderatori: Marina Marini, Antonio Nigro

Relatore: Antonino Catalano

17:45 Open discussion

Moderatori: Veronica Lepidini, Romeo Gatti, Maurizio Longo

18.15 Conclusioni

Relatore: Laura Tafaro, Renato Pastore

INFORMAZIONI GENERALI

Provider ECM: ID 5084

ID Evento: 402887

Responsabili Scientifici:

Laura Tafaro

Renato Pastore

Data: 16 febbraio 2024

Luogo: Consiglio Nazionale delle Ricerche

Piazzale Aldo Moro, 7 - 00185 Roma (RM)

ECM (EDUCAZIONE CONTINUA IN MEDICINA)

Il Convegno ECM dal titolo: **2° Congresso Regionale SIOMMS Lazio** è inserito nel programma formativo 2024 del Provider.

Professione: Medico Chirurgo, Infermiere, Ostetrica/o

Discipline principali:

Ematologia; Endocrinologia;

Gastroenterologia; Genetica Medica; Geriatria; Malattie Metaboliche e Diabetologia; Medicina Fisica e Riabilitazione; Medicina Interna; Nefrologia; Oncologia; Reumatologia; Ginecologia e Ostetricia; Ortopedia e Traumatologia; Radiodiagnostica; Medicina Del Lavoro e Sicurezza Degli Ambienti Di Lavoro; Medicina Generale (Medici Di Famiglia)

Obiettivo Formativo:

Documentazione Clinica. Percorsi clinico assistenziali diagnostici e riabilitativi, profili di assistenza – profili di cura (3)

Obiettivo Formativo di interesse Nazionale:

Linee Guida – Protocolli - Procedure (obiettivo formativo di Sistema)

Partecipanti: 100

Ore Formative: 9

Crediti ECM: 9

Note: La Segreteria Scientifica ed Organizzativa si riservano il diritto di apportare le variazioni che dovessero essere ritenute necessarie per ragioni tecniche e/o scientifiche.

CON IL CONTRIBUTO NON CONDIZIONANTE DI



accord
We make it better



Caring Innovation



NEOPHARMED
GENTILI



GEDEON RICHTER



AMGEN



AMGEN



ECHOLIGHT



SCARICA L'APP
E ISCRIVITI

siommmsslazio.creapp.eu

PROVIDER ECM
E SEGRETERIA ORGANIZZATIVA



E.C.M. 2 S.r.l. Via Degli Olmetti, 44
00060 Formello (RM) e-mail: iscrizioni@ecm2srl.it