

CREDITI FORMATIVI



E.C.M
Educazione Continua in Medicina

agena.s.

Il corso prevede **8 crediti formativi**.

Il provider è **FINIVEST CONGRESSI s.r.l.** ID 1569.

L'assegnazione dei crediti formativi sarà subordinata alla partecipazione effettiva al programma formativo, al rilevamento delle presenze in sala nella misura del 100% ed al superamento della verifica di apprendimento con una percentuale del 75% di risposte esatte.

MODALITÀ DI PARTECIPAZIONE

La partecipazione è gratuita, a numero chiuso per le prime 100 iscrizioni pervenute tra Endocrinologia; Geriatria; Ginecologia e Ostetricia; Medicina Generale (Medici di Famiglia); Medicina Interna; Medicina Fisica e Riabilitativa; Nefrologia; Pediatria; Pediatria (Pediatri di Libera Scelta); Reumatologia; Ortopedia e Traumatologia e Farmacisti.

Per iscriversi bisogna collegarsi su www.fininvestcongressi.it alla voce «Eventi in corso», accettare la privacy e compilare i campi anagrafici. Selezionare la voce «Partecipante» e successivamente vi arriverà una mail di conferma iscrizione.

IL CONVEGNO È STATO REALIZZATO CON IL CONTRIBUTO NON CONDIZIONANTE DI:

Major sponsor:



Altri sponsor:

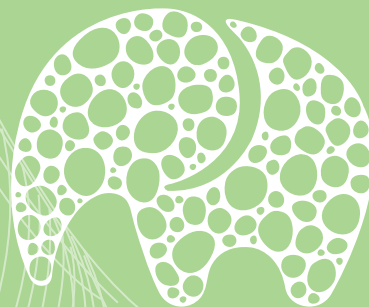

CATANIA BONE SYMPOSIUM

6^A EDIZIONE

CENTRO DI RIFERIMENTO REGIONALE
PER LA PREVENZIONE, DIAGNOSI E CURA
DELL'OSTEOPOROSI E DELLE ALTRE
PATOLOGIE DEL METABOLISMO OSSEO

RESPONSABILE SCIENTIFICO
PROF. AGOSTINO GAUDIO

SEDE DEL CORSO

FOUR POINTS BY SHERATON HOTEL, CATANIA
HOTEL & CONFERENCE CENTER
Via Antonello Da Messina, 45 - Aci Castello (Catania)

SEGRETERIA ORGANIZZATIVA E PROVIDER



FINIVEST CONGRESSI s.r.l. - ID 1569
Via Gabriele D'Annunzio, 125
95127 - Catania

Tel. +39 095 383412
Fax +39 095 370419

segreteria@fininvestcongressi.it
www.fininvestcongressi.it

progetto grafico: buattadesign.it



Università
di Catania



U.O.C. di Medicina Interna
Direttore Prof. Pietro Castellino

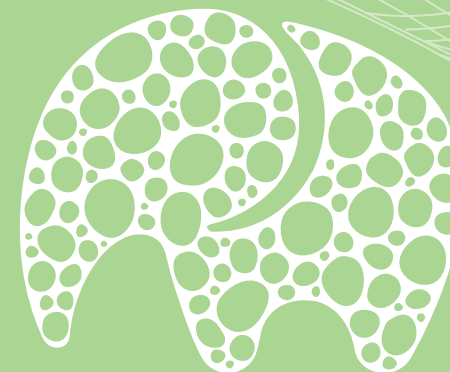

CATANIA BONE SYMPOSIUM

6^A EDIZIONE

20 – 21 GENNAIO 2023
FOUR POINTS
BY SHERATON HOTEL,
CATANIA

PROF. PIETRO CASTELLINO
PRESIDENTE DEL CONGRESSO

PROF. AGOSTINO GAUDIO
RESPONSABILE SCIENTIFICO

Con il Patrocinio di:



Con il Patrocinio della
Regione Siciliana -
Assessorato della Salute



SIMI
SOCIETÀ ITALIANA
DI MEDICINA INTERNA
Patrocinio



PROGRAMMA SCIENTIFICO

VENERDÌ 20 GENNAIO

- 14.00 **Registrazione partecipanti**
14.30 **Saluti delle Autorità**
14.45 **Presentazione del Convegno**
15.00 **Lettura magistrale:**
presenta P. Castellino
Algodistrofia: dalla fisiopatologia al trattamento (B. Frediani)

I SESSIONE

Moderano: V. De Geronimo, N. Morabito, F. Purrello

- 15.30 **Le ipercalcemie: diagnosi differenziale**
(A. Scillitani)
15.50 **Le ipofosforemie: approccio diagnostico e terapeutico** (A. Falchetti)
16.10 **Fosfatasi alcalina: dall'ipofosfatemia all'iperfosfatemia** (S. Minisola)
16.30 **Discussione**
16.50 **Coffee break**

II SESSIONE

Moderano: M. Barbagallo, S. Salomone, S.S. Signorelli

- 17.20 **I supplementi di calcio e vitamina D nella pratica clinica** (F. Vescini)
17.40 **Bisfosfonati orali: efficacia e tollerabilità** (L. Dominguez)
18.00 **Note AIFA 79 e 96** (D. Merlotti)
18.20 **Discussione**
18.40 **Lettura magistrale:**
presenta S. Minisola
La malattia ossea di Paget (R. Nuti)
19.10 **Conclusioni prima giornata**

SABATO 21 GENNAIO

- 08.30 **Registrazione partecipanti**

III SESSIONE

Moderano: G. D'Avola, L. Malatino, M. Vecchio

- 09.00 **DEXA: fatti e misfatti** (D. Diacinti)
09.20 **Il recupero del paziente anziano con frattura** (A. Romeo)
09.40 **Le malattie ematologiche e il bone specialist: dalla talassemia alla mastocitosi** (A. Gaudio)
10.00 **Discussione**
10.20 **Coffee break**

IV SESSIONE

Moderano: F. D'Amico, F. Di Salvo, E. Morini

- 10.50 **Teriparatide: dalle origini all'avvento dei biosimilari** (A. Catalano)
11.10 **Denosumab: efficacia a lungo termine e gestione della sospensione** (C. Eller Vainicher)
11.30 **Romozosumab: il bone builder** (I. Chiodini)
11.50 **Terapie sequenziali e combinate** (L. Gennari)
12.10 **Discussione**
12.30 **Distribuzione questionari ECM e conclusioni**

Prof. Mario Barbagallo
Università degli studi di Palermo

Prof. Pietro Castellino
Università degli studi di Catania

Prof. Antonino Catalano
Università degli studi di Messina

Prof. Iacopo Chiodini
Università degli studi di Milano

Dott. Ferdinando D'Amico
Ospedale di Patti - ASP Messina

Dott. Giovanni D'Avola
Ospedale S. Luigi ASP - Catania

Dott. Vincenzo De Geronimo
Centro clinico diagnostico G.B. Morgagni - Catania

Dott. Fabio Di Salvo
Fondazione Istituto G. Giglio - Cefalù

Prof. Daniele Diacinti
Università degli studi "La Sapienza" di Roma

Prof.ssa Ligia Juliana Dominguez Rodriguez
Università degli studi di Enna "Kore"

Dott.ssa Cristina Eller-Vainicher
Ca' granda IRCCS Ospedale Maggiore Policlinico - Milano

Dott. Alberto Falchetti
Istituto Auxologico italiano - IRCCS Milano

Prof. Bruno Frediani
Università degli studi di Siena

Prof. Agostino Gaudio
Università degli studi di Catania

Prof. Luigi Gennari
Università degli studi di Siena

Prof. Lorenzo Malatino
Università degli studi di Catania

Dott.ssa Daniela Merlotti
AUOS Senese

Prof. Salvatore Minisola
Università degli studi "La Sapienza" di Roma

Prof.ssa Nunziata Morabito
Università degli studi di Messina

Dott.ssa Elisabetta Morini
IRCSS Bonino Pulejo - Messina

Prof. Ranuccio Nuti
Università degli studi di Siena

Prof. Francesco Purrello
Università degli studi di Catania

Dott. Alfredo Romeo
P.O. "A. Rizza" - Siracusa

Dott. Sergio Salomone
Centro medico Polispecialistico "L'Emiro" - Palermo

Dott. Alfredo Scillitani
Casa "Sollievo della Sofferenza" - S. G. Rotondo

Prof. Salvatore Santo Signorelli
Università degli studi di Catania

Prof. Michele Vecchio
Università degli studi di Catania

Dott. Fabio Vescini
Azienda Sanitaria-Universitaria Friuli Centrale - Udine