

Obiettivo convegno

L'obiettivo del convegno è condividere fra specialisti e medici di medicina generale l'appropriatezza degli interventi diagnostici e terapeutici riguardo alle principali patologie tiroidee. Altro obiettivo è la definizione dei rispettivi ruoli sia nel percorso diagnostico-terapeutico sia nel follow-up in una prospettiva di integrazione reale.

Sede del convegno

Hotel Crowne Plaza
Via Po n. 197
37135 Padova

Tel. 049-8656511

Indicazioni stradali: all'uscita del casello autostradale Padova Ovest direzione Limena, prendere la prima uscita a destra)

**Con il contributo
incondizionato di**



IBSA Farmaceutici Italia S.r.l

genzyme
A SANOFI COMPANY

Accreditamento ECM

E' stata fatta richiesta di accreditamento ECM per 100 partecipanti:

- Medici di medicina generale
- Medici di Continuità Assistenziale
- Medici specialisti in endocrinologia
- Medici specialisti in ginecologia ed ostetricia

Modalità di partecipazione

L'iscrizione al convegno è gratuita e limitata ai primi 100 partecipanti. Le iscrizioni sono aperte fino a giovedì 23 gennaio 2014. Si prega di inviare la richiesta di iscrizione via e-mail a:

keiron.iscrizioni@gmail.com

oppure via fax al numero: 045/8231472

ORGANIZZATORE DI FORMAZIONE

KEIRON
As.Me.G. Veneto

Segreteria Organizzativa:

Via Silvestrini n. 7

37135 Verona

tel. 045/8200983 fax 045/8231472

segreteria.keiron@gmail.com

www.keironveneto.it

**Kéiron As.Me.G. Veneto
presenta**

**DIAGNOSI E CURA
DELLE TIREOPATIE
PIU' FREQUENTI
NEL SETTING DELLA
MEDICINA GENERALE**

KEIRON
As.Me.G. Veneto



Associazione
Medici Endocrinologi

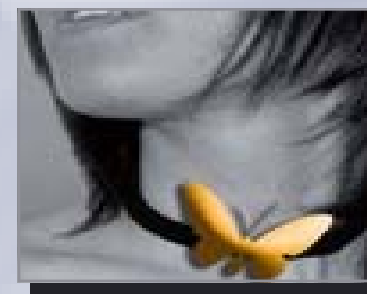

Sabato 25 gennaio 2014

**Hotel Crowne Plaza
Padova**

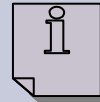

PROGRAMMA SCIENTIFICO

- 08.30 – 08.45** Registrazione dei Partecipanti
- 08.45 – 09.00** Introduzione al convegno
- 09.00 – 09.30** La percezione clinica del referto ecografico
- 09.30 – 10.30** L'ecografia tiroidea: quale interpretazione diagnostica?
- 10.30 – 10.50** Il carcinoma differenziato della tiroide:
percorsi diagnostici, terapeutici e di follow-up
- 10.50 – 11.10** Cause di ipotiroidismo
- 11.10 – 11.30** Coffee Break
- 11.30 – 12.00** La terapia dell'ipotiroidismo ed il follow-up
- 12.00 – 12.45** Tiroide e gravidanza: luci ed ombre
- 12.45 – 13.30** Quale integrazione tra MMG e specialista endocrinologo?
- 13.30 – 13.45** Compilazione questionario ECM e chiusura del convegno



RELATORI

Dott. Roberto Attanasio

Ambulatorio Endocrinologia Istituto Galeazzi,
Milano

Prof. Corrado Betterle

Endocrinologia Università PD

Dott. Roberto Castello

Direttore U.O. Medicina Generale indirizzo
Endocrinologico, Verona

Dott. Michele Corradini Zini

Dirigente medico Endocrinologia, Reggio Emilia

Dott.ssa Nadia Cremonini

Dirigente Medico Endocrinologia, Bologna

Dott. Attilio Dalla Via

Mmg, Tutor animatore formazione

Dott. Andrea Frasoldati

Dirigente Medico Endocrinologia, Reggio Emilia

Dott. Cosimo Guerra

Mmg, Vicepresidente Ordine Medici Padova

Dott. Rinaldo Guglielmi

Dirigente Medico Endocrinologia Ospedale
Regina Apostolorum, Albano Laziale (Rm)

Dott. Stefano Ivis

Mmg, Direttore scientifico Kéiron

Dott. Roberto Negro

Dirigente Medico U.O. Endocrinologia, Lecce

Dott. Agostino Paoletta

S.A.I. Endocrinologia, ULSS 15 "Alta Padovana"

Dott. Enrico Papini

Direttore U.O.C. Endocrinologia Ospedale Regi-
na Apostolorum, Albano Laziale (Rm)

DISCUSSANT

Dott. Silvano Bignami - Mmg

Dott. Vito Bossone - Mmg

Dott. Gennaro Merola - Mmg